

بسمه تعالی

فرم شناسنامه خدمت دستگاه اجرایی

ضمیمه ۱

۱- عنوان خدمت: صدور مجوزها و پروانه‌های دامپروری نیمه صنعتی		۲- شناسه خدمت: ۱۳۰۲۱۱۸۲۱۰۳	
۳- ارائه دهنده خدمت	نام دستگاه اجرایی: سازمان جهاد کشاورزی استان کردستان		
	نام دستگاه مادر: معاونت امور تولیدات دامی (سیاست‌گذار) - (مجری)		
۴- مشخصات خدمت	شرح خدمت		معاونت امور تولیدات دامی سیاستگذاری کلیه مجوزها و پروانه هایی است که برای فعالیت واحدهای دامپروری نیمه صنعتی توسط سازمان جهاد کشاورزی استان انجام می پذیرد.
	نوع خدمت		<input checked="" type="checkbox"/> خدمت به شهروندان (G۲C) <input checked="" type="checkbox"/> خدمت به کسب و کار (G۲B) <input type="checkbox"/> خدمت به دیگر دستگاه های دولتی (G۲G)
	ماهیت خدمت		<input type="checkbox"/> حاکمیتی <input checked="" type="checkbox"/> تصدی گری
	سطح خدمت		<input type="checkbox"/> ملی <input type="checkbox"/> منطقه ای <input checked="" type="checkbox"/> استانی <input type="checkbox"/> شهری <input type="checkbox"/> شهرستانی
	رویداد مرتبط با:		<input type="checkbox"/> تولد <input type="checkbox"/> آموزش <input type="checkbox"/> سلامت <input type="checkbox"/> مالیات <input checked="" type="checkbox"/> کسب و کار <input type="checkbox"/> ازدواج <input type="checkbox"/> بازنشستگی <input type="checkbox"/> تمدد مهلت <input type="checkbox"/> وفات <input type="checkbox"/> سایر
	نحوه آغاز خدمت		<input checked="" type="checkbox"/> درخواست متقاضی خدمت <input type="checkbox"/> تشخیص دستگاه <input type="checkbox"/> سایر: ...
	مدارک لازم برای انجام خدمت		افراد حقیقی: شناسنامه، کارت ملی، کارت پایان خدمت یا معافیت دائم (عکس - تصویر آخرین مدرک تحصیلی) افراد حقوقی: ثبت شرکت، مدارک موسسین شرکت، اساسنامه شرکت (جهت متقاضیان حقوقی)، آگهی تاسیس یا آخرین تغییرات بهره برداری: فرم تقاضای صدور پروانه بهره برداری تکمیل شده توسط متقاضی - فرم تکمیل شده توسط مهندس ناظر فنی و نصب تاسیسات و تجهیزات توسعه: درخواست کتبی، گزارش بازدید فنی کارشناس شهرستان ابطال: درخواست کتبی، احکام قطعی مراجع ذیصلاح قضائی، تأمین اجتماعی، عدم بدهی به بانک بهسازی و نوسازی: درخواست کتبی متقاضی، استعلامات ماده ۱۱ قانون نظام جامع دامپروری حسب مورد، پروانه بهره برداری و پروانه بهداشتی تمدید بهسازی و نوسازی: درخواست کتبی متقاضی، استعلامات ماده ۱۱ قانون نظام جامع دامپروری حسب مورد، پروانه بهره برداری و پروانه بهداشتی تغییر کاربری: درخواست کتبی، پروانه بهره برداری قبلی،
	قوانین و مقررات بالادستی		قانون نظام جامع دامپروری کشور، دستورالعمل های ابلاغی وزارتخانه
	آمار تعداد خدمت گیرندگان		خدمت گیرندگان ۵۰ نفر در <input checked="" type="checkbox"/> ماه <input type="checkbox"/> فصل <input type="checkbox"/> سال
	متوسط مدت زمان ارائه خدمت		
تواتر		<input type="checkbox"/> ماه <input type="checkbox"/> فصل <input checked="" type="checkbox"/> ۳ سال یکبار	
تعداد دفعات مراجعه حضوری		۲	
۵- جزئیات خدمت	مبلغ (مبالغ)		پرداخت بصورت الکترونیک
	شماره حساب (های) بانکی		بهره برداری و تمدید بهره برداری و مجوز توسعه و مجوز بهسازی و نوسازی و تمدید بهسازی و نوسازی و مجوز تغییر هزینه وجود ندارد و کار بصورت اداری انجام می گیرد
	مدارک لازم برای انجام خدمت		صدور بهره برداری و تمدید بهره برداری و مجوز توسعه و تمدید مجوز توسعه و مجوز بهسازی و نوسازی و تمدید بهسازی و نوسازی و مجوز تغییر کاربری هزینه وجود ندارد و کار بصورت اداری انجام می گیرد
	...		

آدرس دقیق و مستقیم خدمت در وبگاه (در صورت الکترونیکی بودن همه یا بخشی از خدمت)			
نام سامانه مربوط به خدمت (در صورت الکترونیکی بودن همه یا بخشی از خدمت)			
مراحل خدمت		نوع ارائه	
در مرحله اطلاع رسانی خدمت		<input type="checkbox"/> الکترونیکی <input type="checkbox"/> اینترنتی (مانند وبگاه دستگاه) <input type="checkbox"/> پست الکترونیک <input type="checkbox"/> تلفن گویا یا مرکز تماس <input type="checkbox"/> سایر (با ذکر نحوه دسترسی)	
در مرحله اطلاع رسانی خدمت		<input checked="" type="checkbox"/> غیر الکترونیکی دیگر ضرورت مراجعه حضوری	
در مرحله درخواست خدمت		<input type="checkbox"/> الکترونیکی <input type="checkbox"/> اینترنتی (مانند وبگاه دستگاه) <input type="checkbox"/> پست الکترونیک <input type="checkbox"/> تلفن گویا یا مرکز تماس <input type="checkbox"/> دفاتر پیشخوان <input type="checkbox"/> شماره قرارداد واگذاری خدمات به دفاتر پیشخوان: (پایلوט استان کرمانشاه) <input type="checkbox"/> عنوان مشابه دفاتر پیشخوان <input type="checkbox"/> سایر (با ذکر نحوه دسترسی)	
در مرحله درخواست خدمت		<input checked="" type="checkbox"/> غیر الکترونیکی دیگر ضرورت مراجعه حضوری	
مرحله تولید خدمت (فرآیند داخل دستگاه یا ارتباط با دیگر دستگاه ها)		<input type="checkbox"/> الکترونیکی <input type="checkbox"/> اینترنتی (مانند درگاه دستگاه) <input type="checkbox"/> پست الکترونیک <input type="checkbox"/> سایر (با ذکر نحوه دسترسی)	
مرحله تولید خدمت (فرآیند داخل دستگاه یا ارتباط با دیگر دستگاه ها)		<input checked="" type="checkbox"/> غیر الکترونیکی دیگر ضرورت مراجعه حضوری	
در مرحله ارائه خدمت		<input type="checkbox"/> الکترونیکی <input type="checkbox"/> اینترنتی (مانند وبگاه دستگاه) <input type="checkbox"/> پست الکترونیک <input type="checkbox"/> تلفن گویا یا مرکز تماس <input type="checkbox"/> دفاتر پیشخوان <input type="checkbox"/> شماره قرارداد واگذاری خدمات به دفاتر پیشخوان: <input type="checkbox"/> عنوان مشابه دفاتر پیشخوان <input type="checkbox"/> سایر (با ذکر نحوه دسترسی)	
در مرحله ارائه خدمت		<input checked="" type="checkbox"/> غیر الکترونیکی دیگر ضرورت مراجعه حضوری	
نام سامانه های دیگر		فیلدهای مورد تبادل	
استعلام غیر الکترونیکی		استعلام الکترونیکی برخط (Online) دسته‌ای (Batch)	
<input type="checkbox"/>		<input type="checkbox"/>	
<input type="checkbox"/>		<input type="checkbox"/>	

اگر استعلام غیرالکترونیکی است، استعلام توسط:	استعلام الکترونیکی		مبلغ (در صورت پرداخت هزینه)	فیلدهای موردتبادل	نام سامانه های دستگاه دیگر	نام دستگاه دیگر
	دستهای دسته‌ای (Batch)	برخط (Online)				
<input type="checkbox"/> دستگاه <input type="checkbox"/> مراجعه کننده	<input type="checkbox"/>	<input type="checkbox"/>				ندارد
۱- صدور و تمدید پروانه بهره برداری						
۲- صدور مجوز بهسازی و نوسازی						
۳- تمدید مجوز بهسازی و نوسازی						
۴- مجوز تغییر کاربری						

۸- ارتباط خدمت با سایر دستگاه های دیگر

نمودار فرآیند صدور پروانه بهره برداری دامپروری های نیمه صنعتی

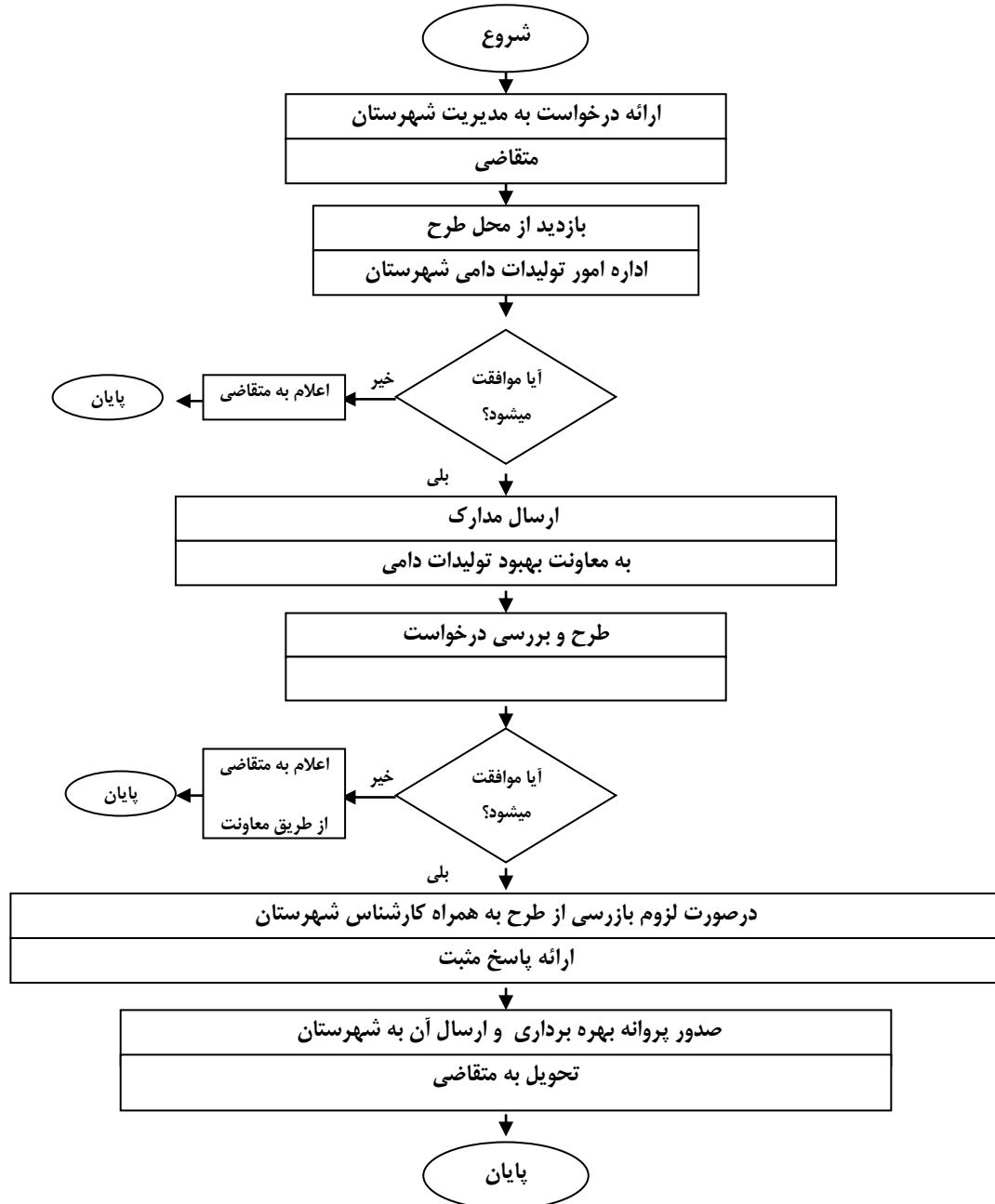

نمودار فرآیند تمدید پروانه بهره برداری دامپروری های نیمه صنعتی

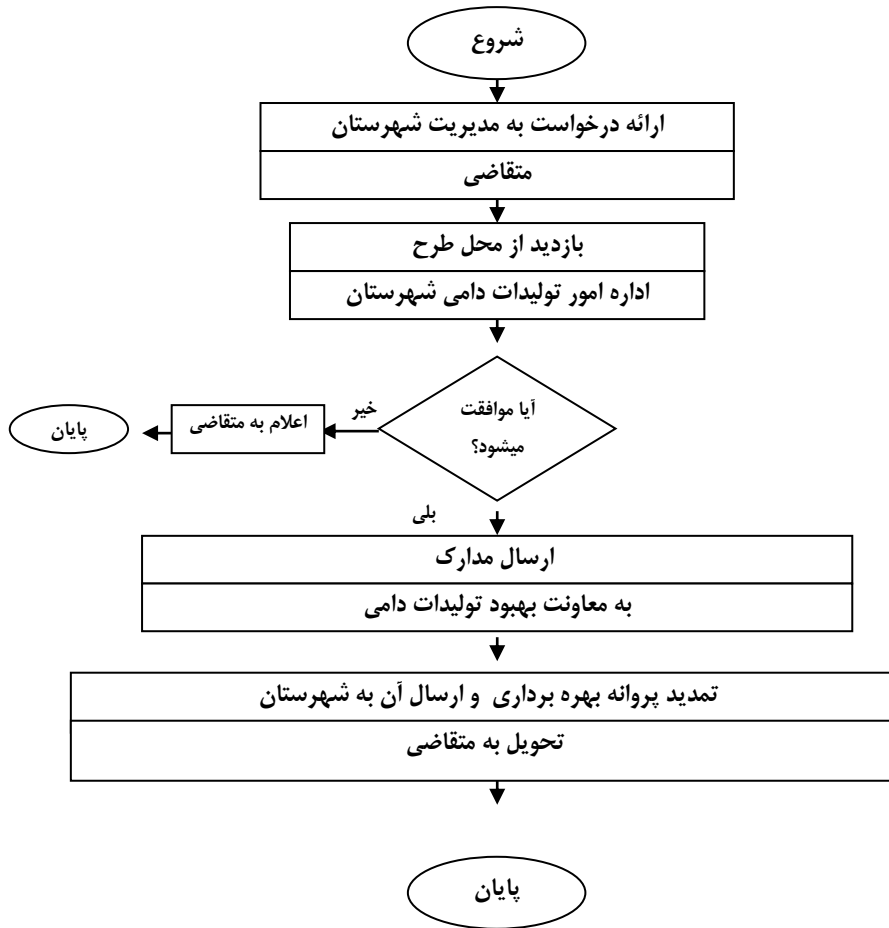

فرآیند تمدید مجوز بهسازی و نوسازی واحدهای دامپروری نیمه صنعتی



فرآیند صدور مجوز بهسازی و نوسازی واحدهای دامپروری نیمه صنعتی

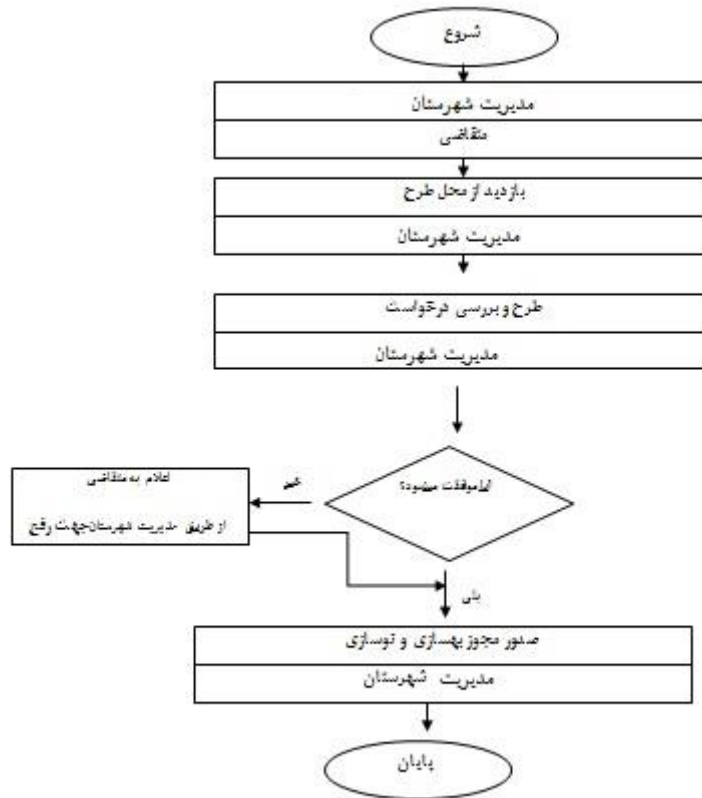

واحد مربوط: معاونی - سرپرست معاونت بهبود تولیدات دامی	پست الکترونیک:	تلفن: ۳۳۶۶۱۶۷۱-۳	نام و نام خانوادگی تکمیل کننده فرم: مهندس سید مادح حسامی
--	----------------	---------------------	---