

بسمه تعالی

فرم شناسنامه خدمت دستگاه اجرایی

ضمیمه ۱

۱- عنوان خدمت: صدور موافقت اصولی - صدور، تمدید، اصلاحیه و توسعه مجوز تاسیس - صدور پروانه بهره برداری محصولات و فرآورده‌های (فرآوری مرحله اول) بخش کشاورزی		۲- شناسه خدمت: (این فیلد توسط سازمان مدیریت و برنامه ریزی کشور تکمیل می شود.)	
نام دستگاه اجرایی: مدیریت صنایع تبدیلی و غذایی		نام دستگاه مادر: سازمان جهاد کشاورزی استان کردستان	
شرح خدمت		<p>صدور مجوز محصولات و فرآورده‌های بخش کشاورزی بر اساس سیاست‌ها و برنامه‌های وزارت جهاد کشاورزی صورت می‌پذیرد. این سیاست‌ها به گونه‌ای است که برخی از نهاده‌ها، محصولات و فرآورده‌های کشاورزی مورد هدف را در بر می‌گیرد. به طور مثال برای صدور جواز تاسیس طرح بسته بندی خشکبار متقاضی با مراجعه به سامانه پنجره جهاد کشاورزی درخواست خود را جهت صدور موافقت اصولی ارائه می دهد و پس از بررسی کارشناسان و امکان سنجی طرح از طریق سامانه درخواست متقاضی را تایید یا رد می نمایند.</p>	
نوع خدمت		<input checked="" type="checkbox"/> خدمت به شهروندان (G2C) حقیقی <input checked="" type="checkbox"/> خدمت به کسب و کار (G2B) حقوقی <input checked="" type="checkbox"/> خدمت به دیگر دستگاه های دولتی (G2G)	
ماهیت خدمت		<input checked="" type="checkbox"/> حاکمیتی <input type="checkbox"/> تصدی گری	
سطح خدمت		<input type="checkbox"/> ملی <input type="checkbox"/> منطقه ای <input checked="" type="checkbox"/> استانی <input type="checkbox"/> شهرستانی <input type="checkbox"/> روستایی	
رویداد مرتبط با:		<input type="checkbox"/> تولد <input type="checkbox"/> آموزش <input type="checkbox"/> سلامت <input type="checkbox"/> مالیات <input checked="" type="checkbox"/> کسب و کار <input type="checkbox"/> تاسیسات شهری <input type="checkbox"/> بیمه <input type="checkbox"/> ازدواج <input type="checkbox"/> بازنشستگی <input type="checkbox"/> مدارک و گواهینامه‌ها <input type="checkbox"/> وفات	
نحوه آغاز خدمت		<input checked="" type="checkbox"/> سایر: صنایع تبدیلی و غذایی <input checked="" type="checkbox"/> درخواست متقاضی خدمت <input type="checkbox"/> تشخیص دستگاه <input type="checkbox"/> فرارسیدن زمان مشخص <input type="checkbox"/> رخداد رویدادی مشخص <input type="checkbox"/> سایر: ...	
مدارک لازم برای انجام خدمت		برای اشخاص حقیقی: - بارگذاری: مدرک تحصیلی در صورت وجود- تصویر کارت پایان خدمت- شناسنامه و کارت ملی برای اشخاص حقوقی: - بارگذاری: آگهی آخرین تغییرات در روزنامه رسمی- تصویر کارت ملی مدیر عامل- تصویر کارت پایان خدمت مدیرعامل- آگهی ثبت شرکت- اساسنامه شرکت	
قوانین و مقررات بالادستی		قانون تمرکز وظایف و اختیارات مربوط به بخش کشاورزی در وزارت جهاد کشاورزی تصویب نامه هیات وزیران به شماره ۱۸۱۵۵۷/ت/۴۹۲۹۲ هـ مورخ ۱۳۹۲/۱۲/۶، «آیین نامه اجرایی قانون تمرکز وظایف و اختیارات مربوط به بخش کشاورزی در وزارت جهاد کشاورزی» ابلاغیه شماره ۲۰۰/۵۵۷۱ مورخ ۱۳۹۳/۷/۱۶، معاونت توسعه مدیریت و منابع انسانی وزارت جهاد کشاورزی: «شرح وظایف حوزه تجارت و بازرگانی کشاورزی» قانون برنامه پنج ساله پنجم توسعه جمهوری اسلامی ایران قانون افزایش بهره‌وری بخش کشاورزی و منابع طبیعی	
آمار تعداد خدمت گیرندگان		۱۴۴ جواز اعم از موافقت اصولی، جواز تاسیس و پروانه بهره برداری در: <input type="checkbox"/> ماه، <input checked="" type="checkbox"/> فصل، <input type="checkbox"/> سال	
متوسط مدت زمان ارائه خدمت		صدور موافقت اصولی: ۲ روز صدور جواز تاسیس با توجه به نوع زمین (کشاورزی، منابع ملی و شهرک صنعتی): ۴۰-۱۰ روز تمدید: ۲ روز صدور پروانه بهره برداری: ۱۵ روز	
تواتر		صدور مجوز: مدت اعتبار یک سال <input checked="" type="checkbox"/> یک بار برای همیشه (و یا صدور مجوز جدید) تمدید مجوز: مدت اعتبار یک سال <input checked="" type="checkbox"/> صدور پروانه بهره برداری: مادامی که طرح فعال باشد پروانه دارای اعتبار است.	
تعداد دفعات مراجعه حضوری		۲-۳ بار	
هزینه ارائه خدمت (ریال) به خدمت گیرندگان		مبلغ (مبالغ) شماره حساب (های) بانکی پرداخت بصورت الکترونیک	
		<input type="checkbox"/> <input type="checkbox"/> <input type="checkbox"/>	

۱- نام دستگاه اجرایی

۲- مشخصات خدمت

۳- جزئیات خدمت

آدرس دقیق و مستقیم خدمت در وبگاه (در صورت الکترونیکی بودن همه یا بخشی از خدمت)

www.eagri.maj.ir

www.iwkurd.com

نام سامانه مربوط به خدمت (در صورت الکترونیکی بودن همه یا بخشی از خدمت)

مرحله خدمت		نوع ارائه	رسانه ارتباطی خدمت
در مرحله اطلاع رسانی خدمت	<input checked="" type="checkbox"/> الکترونیکی	دگر ضرورت مراجعه حضوری	<input checked="" type="checkbox"/> اینترنتی (مانند وبگاه دستگاه) <input type="checkbox"/> پست الکترونیک <input type="checkbox"/> تلفن گویا یا مرکز تماس <input type="checkbox"/> سایر (با ذکر نحوه دسترسی)
	<input type="checkbox"/> غیر الکترونیکی	دگر ضرورت مراجعه حضوری	<input type="checkbox"/> جهت احراز اصالت فرد <input type="checkbox"/> جهت احراز اصالت مدرک <input type="checkbox"/> نبود زیرساخت ارتباطی مناسب <input type="checkbox"/> سایر:
در مرحله درخواست خدمت	<input checked="" type="checkbox"/> الکترونیکی		<input checked="" type="checkbox"/> اینترنتی (مانند وبگاه دستگاه) <input type="checkbox"/> پست الکترونیک <input type="checkbox"/> تلفن گویا یا مرکز تماس <input checked="" type="checkbox"/> پیام کوتاه <input type="checkbox"/> دفاتر پیشخوان <input type="checkbox"/> شماره قرارداد و اگذاری خدمات به دفاتر پیشخوان: <input type="checkbox"/> عناوین مشابه دفاتر پیشخوان <input type="checkbox"/> سایر (با ذکر نحوه دسترسی)
	<input type="checkbox"/> غیر الکترونیکی	دگر ضرورت مراجعه حضوری	<input type="checkbox"/> جهت احراز اصالت فرد <input type="checkbox"/> جهت احراز اصالت مدرک <input type="checkbox"/> نبود زیرساخت ارتباطی مناسب <input type="checkbox"/> سایر:
مرحله تولید خدمت (فرایند داخل دستگاه یا ارتباط با دیگر دستگاه ها)	<input checked="" type="checkbox"/> الکترونیکی		<input checked="" type="checkbox"/> اینترنتی (سامانه پنجره واحد خدمات الکترونیک وزارت جهاد کشاورزی و مرکز خدمات سرمایه گذاری کردستان) <input type="checkbox"/> اینترنتی (مانند اینترنت داخلی دستگاه یا ERP) <input checked="" type="checkbox"/> پست الکترونیک <input type="checkbox"/> سایر (با ذکر نحوه دسترسی)
	<input type="checkbox"/> غیر الکترونیکی	دگر ضرورت مراجعه حضوری	
در مرحله ارائه خدمت	<input checked="" type="checkbox"/> الکترونیکی		<input checked="" type="checkbox"/> اینترنتی (مانند وبگاه دستگاه) <input type="checkbox"/> پست الکترونیک <input type="checkbox"/> تلفن گویا یا مرکز تماس <input type="checkbox"/> پیام کوتاه <input type="checkbox"/> دفاتر پیشخوان شماره قرارداد و اگذاری خدمات به دفاتر پیشخوان: <input type="checkbox"/> عناوین مشابه دفاتر پیشخوان <input type="checkbox"/> سایر (با ذکر نحوه دسترسی)
	<input checked="" type="checkbox"/> غیر الکترونیکی	دگر ضرورت مراجعه حضوری	<input type="checkbox"/> جهت احراز اصالت فرد <input type="checkbox"/> جهت احراز اصالت مدرک <input type="checkbox"/> نبود زیرساخت ارتباطی مناسب <input checked="" type="checkbox"/> سایر: صدور جواز تاسیس یا پروانه بهره برداری

استعلام غیر الکترونیکی	استعلام الکترونیکی		فیلدهای موردتبادل	نام سامانه های دیگر	ارتباط خدمت با سایر سامانه ها (بانک های اطلاعاتی) در		
	برخط online	دستبای (Batch)					
	<input type="checkbox"/>	<input checked="" type="checkbox"/>				تمامی استعلام ها	www.iwkurd.com
	<input type="checkbox"/>	<input type="checkbox"/>					
<input type="checkbox"/>	<input type="checkbox"/>						

نام دستگاه دیگر	نام سامانه های دستگاه دیگر	فیلدهای موردتبادل	مبلغ (در صورت پرداخت هزینه)	استعلام الکترونیکی		اگر استعلام غیرالکترونیکی است، استعلام توسط:
				برخط (Online)	دستبای (Batch)	
راه و شهرسازی		درخواست اعلام نظر در خصوص موافقت یا عدم موافقت با اجرای طرح	-	<input type="checkbox"/>	<input checked="" type="checkbox"/>	<input type="checkbox"/> دستگاه <input type="checkbox"/> مراجعه کننده
راهداری و حمل و نقل جاده ای						
میراث فرهنگی و گردشگری						
آبخیزداری و منابع طبیعی						
دامپزشکی						
غذا و دارو						
محیط زیست						
نظام مهندسی کشاورزی و منابع طبیعی						
شرکت آب						
اداره برق						
شرکت گاز						

۱- صدور موافقت اصولی فرآوری محصولات بخش کشاورزی
۲- صدور جواز تاسیس - تمدید جواز تاسیس - اصلاح جواز تاسیس فرآوری محصولات بخش کشاورزی
۳- صدور پروانه بهره برداری فرآوری محصولات بخش کشاورزی

فرآیند صدور جواز تاسیس

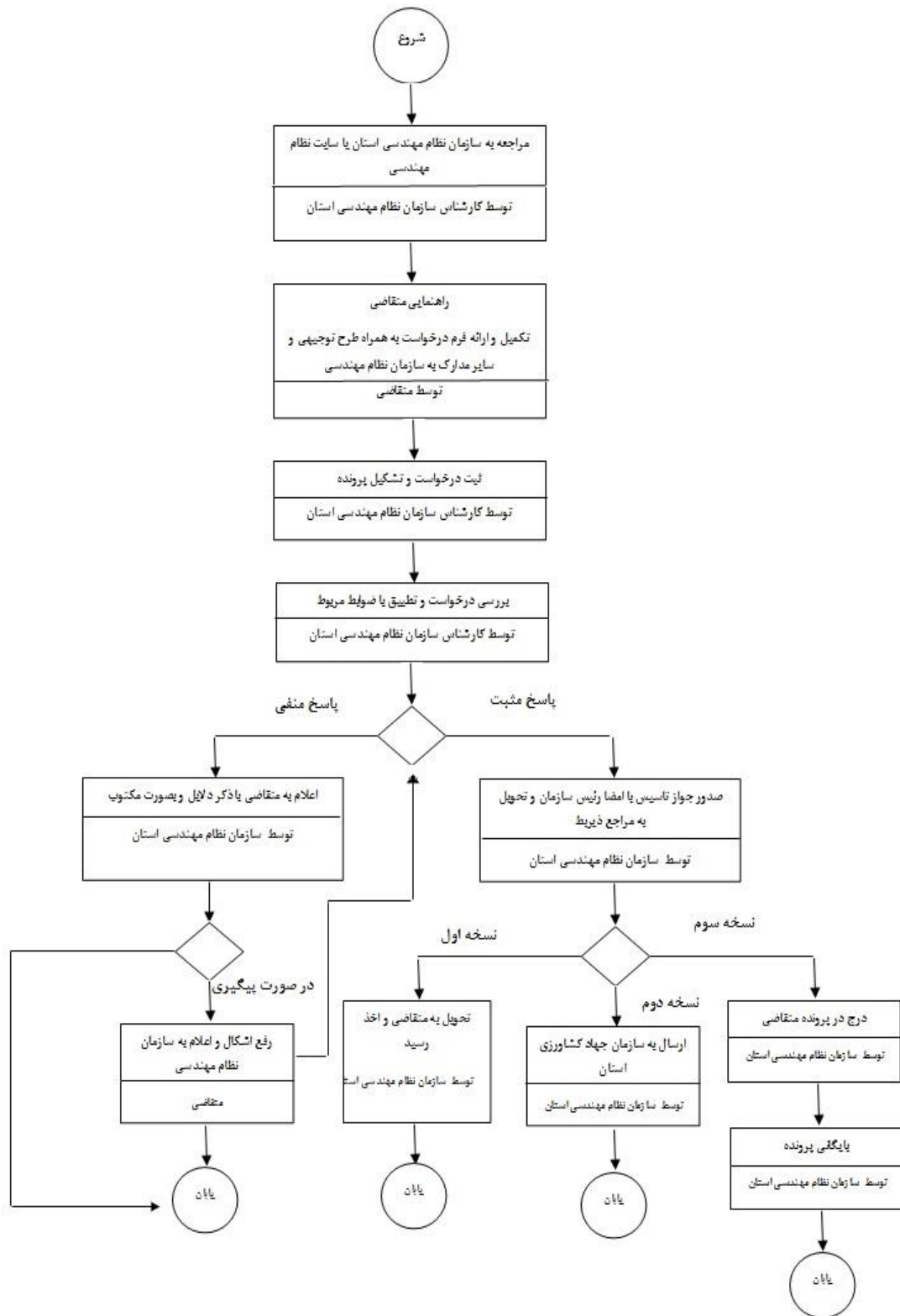

فرآیند صدور پروانه بهره برداری (فقط برای کلینیک های تحقیق و توسعه)

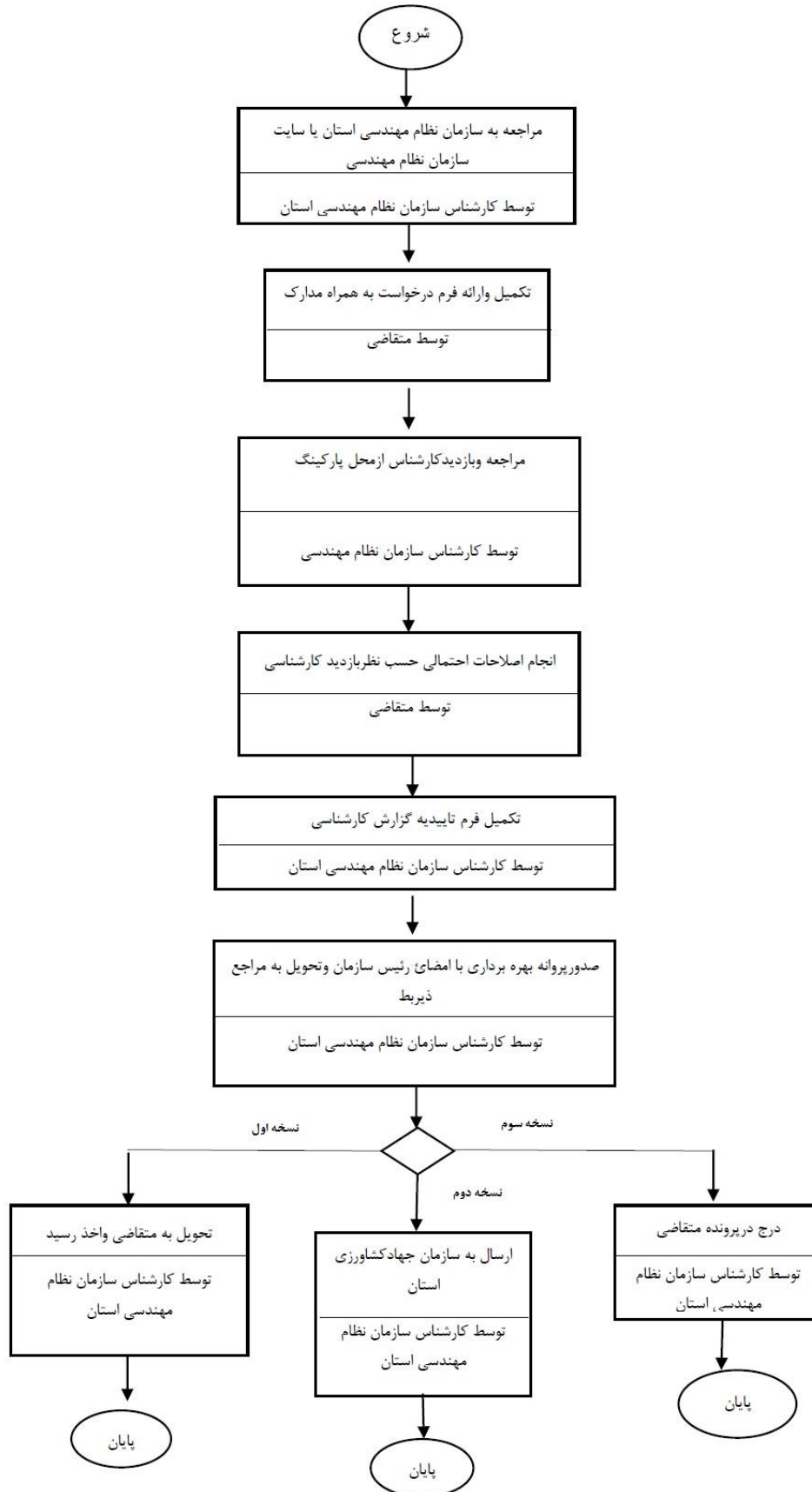

فرآیند تمدید مجوز تاسیس و پروانه بهره برداری

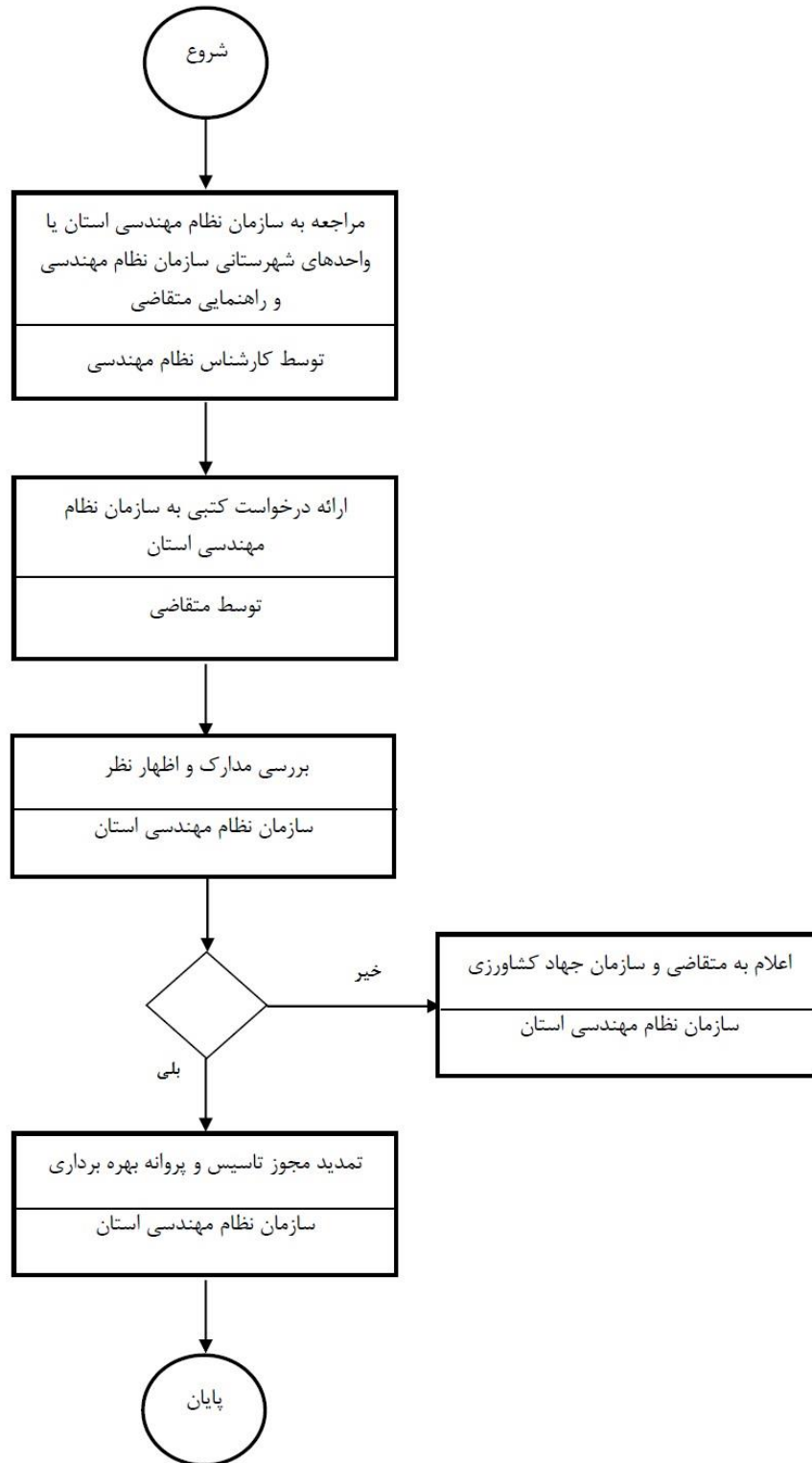

فرآیند ابطال جواز تاسیس و پروانه بهره برداری

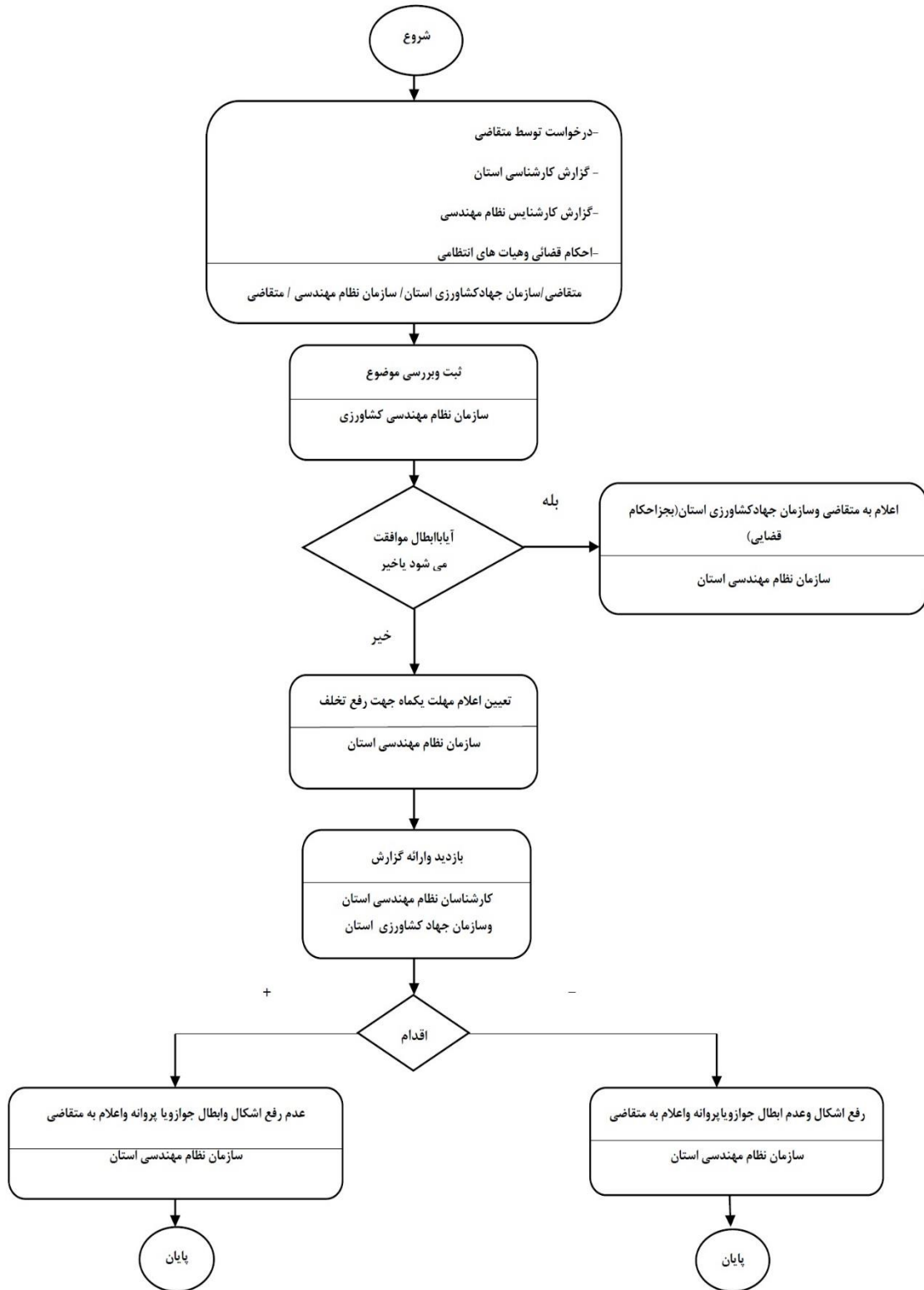

واحد مربوطه:
مدیریت صنایع تبدیلی و غذایی

پست الکترونیک:
Alinia.alireza89@gmail.com

تلفن:
۳۳۱۶۹۴۰۷

نام و نام خانوادگی تکمیل کننده فرم:
علیرضا علی نیا (کارشناس صنایع تبدیلی و غذایی)

لیست اطلاعات مجوزهای حقیقی، حقوقی و دولتی در وزارتخانه/ سازمان..... فرم شماره یک

توضیحات	فرآیند مجوز		زمان تقریبی فرآیند مجوز (روز/ ساعت)	مراجع ناظر	فرآیند صدور مجوز		متقاضی مجوز			هزینه ریال	مدت اعتبار	مدارک مورد نیاز	مستندات قانونی (مصوبه، بخشنامه، آیین نامه)	نوع مجوز	عنوان مجوز	ردیف
	غیر الکترونیکی	الکترونیکی			مشترک *	اختصاصی	دولتی	حقوقی	حقیقی							
-		✓	۲ روز	سازمان جهاد کشاورزی، مرکز خدمات سرمایه گذاری و استناداری		✓		✓	✓	✓	تا زمان اخذ جواز تاسیس	حقیقی: مدرک تحصیلی در صورت وجود- تصویر کارت پایان خدمت- شناسنامه و کارت ملی حقوقی: آگهی آخرین تغییرات در روزنامه رسمی - تصویر کارت ملی مدیر عامل - تصویر کارت پایان خدمت مدیرعامل - آگهی ثبت شرکت - اساسنامه شرکت	صدور موافقت اصولی	قانون تمرکز و آیین نامه اجرایی آن و شرح وظایف حوزه تجارت و بازرگانی کشاورزی، قانون برنامه پنجم، قانون افزایش بهره‌وری	صدور موافقت اصولی	۱
-		✓	۴۰-۱۰ روز			✓		✓	✓	✓	یکسال		یکسال		صدور جواز تاسیس	۲
-		✓	۲ روز			✓		✓	✓	✓	یکسال		یکسال		تمدید جواز تاسیس	۳
-		✓	۲۰ روز			✓		✓	✓	✓	مادامی که طرح فعالیت داشته باشد		مادامی که طرح فعالیت داشته باشد		صدور پروانه بهره برداری	۴

فرم شماره دو

توضیحات	فرآیند مجوز		زمان انجام کار (روز/ ساعت)	هزینه (ریال)	مدت اعتبار	مدارک مورد نیاز	نوع فرآیند		عنوان دستگاه استعمال شونده	ردیف
	غیر الکترونیکی	الکترونیکی					سایر ***	موارد استعمال با ذکر نام **		
-	-	✓	۱۰ روز	ندارد	-	کروکی محل اجرای طرح	-	اعلام نظر در خصوص موافقت یا عدم موافقت با اجرای طرح	راه و شهرسازی	۱
-	-	✓	۱۰ روز	ندارد		"	-	"	راهداری و حمل و نقل جاده ای	۲
-	-	✓	۱۰ روز	ندارد		"	-	"	میراث فرهنگی و گردشگری	۳
-	-	✓	۱۰ روز	ندارد		"	-	"	منابع طبیعی و آبخیزداری	۴
-	-	✓	۱۰ روز	ندارد		"	-	"	دامپزشکی	۵
-	-	✓	۱۰ روز	ندارد		"	-	"	غذا و دارو	۶
-	-	✓	۱۰ روز	ندارد		"	-	"	محیط زیست	۷
-	-	✓	۱۰ روز	ندارد		"	-	"	نظام مهندسی کشاورزی و منابع طبیعی	۸
-	-	✓	۱۰ روز	ندارد		"	-	"	شرکت آب	۹
-	-	✓	۱۰ روز	ندارد		"	-	"	شرکت برق	۱۰
-	-	✓	۱۰ روز	ندارد		"	-	"	شرکت گاز	۱۱

** نام استعمال در توضیحات درج شود

*** اگر نوع فرآیند سایر می باشد اطلاعات آن در توضیحات درج شود